

Studium barrierefrei

Katrin Fischer

Übersicht

- Ziele und Aufgaben der Beratungsstelle
- Bedeutung von Behinderung
- Sonderanträge bei der Bewerbung
- Nachteilsausgleiche
- Angebote der FU



Barrieren abbauen Inklusion fördern Teilhabe sichern



Beratung für Studierende
mit Behinderungen und
chronischen Erkrankungen

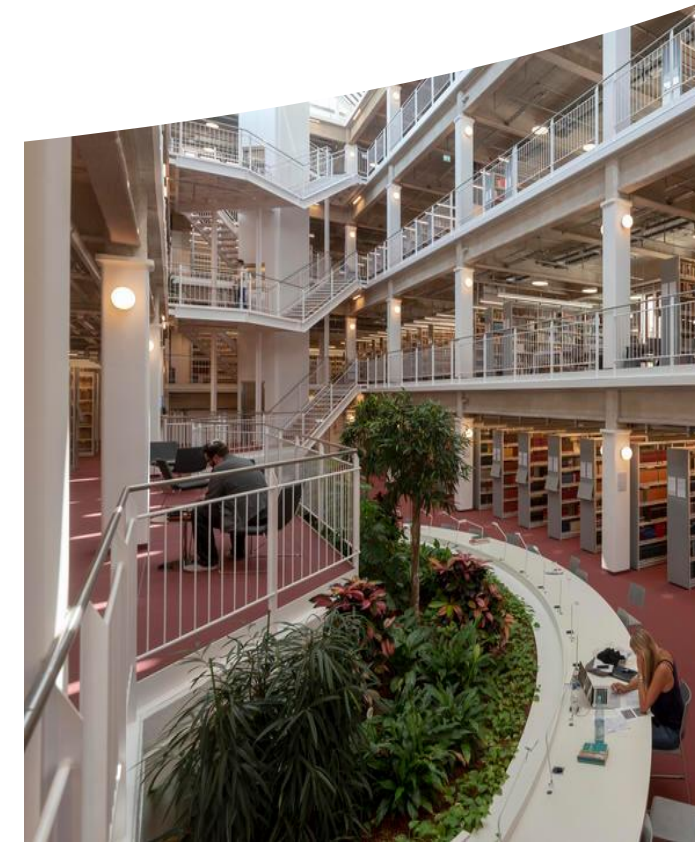

Quelle: Bernd Wannenmacher | FUB

Aufgaben der Beratungsstelle

- **Die Beratungsstelle unterstützt**
 - Studieninteressierte und Studienbewerber:innen (z.B. Sonderanträge)
 - Studierende, inkl. Erasmus- und Promotions-Studierende
 - Lehrende (z.B. Gestaltung barrierefreier Lehrmaterialien)
- **Beratungsangebot: persönlich, individuell, vertraulich.**
 - lösungsorientierte und bedarfsgerechte Unterstützung
 - Empfehlen von Möglichkeiten der Umsetzung angepasster Prüfungs- und Studienbedingungen in Form von Nachteilsausgleichen (nach BerlHG §9 (2) i.V.m. §31 (3))
 - Beratung zur Studienplanung und -gestaltung
 - Vermittlung zu weiteren unterstützenden Netzwerkpartnern (Beantragung von technischen Hilfsmitteln oder Studienassistenten)

Was bedeutet Inklusion?

- **Gesetzliche Grundlagen**
 - UN-BRK (seit 2009): Art. 9 (Barrierefreiheit) und Art. 24 (Bildung)
 - Bundesteilhabegesetz (BTHG)
 - BerlHG (Neu seit 25.09.2021): §9 / §31 Abs. 3

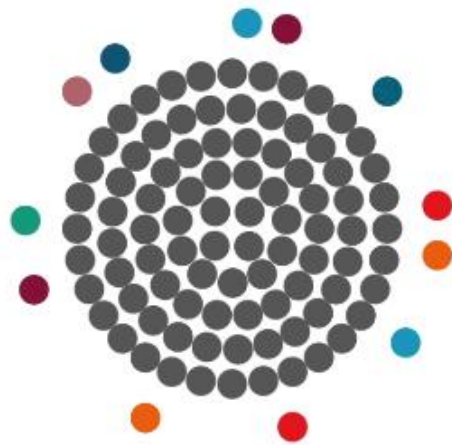

Exklusion



Integration



Inklusion

Quelle: <https://www.aktion-mensch.de/dafuer-stehen-wir/was-ist-inklusion.html>

Was bedeutet Behinderung?



"Dieses Foto" von
Unbekannter Autor ist
lizenziert gemäß [CC BY-SA](#)

- **Behinderung nach SGB IX §2, Abs. 1:**

Beeinträchtigung

körperliche

geistige

seelische

Sinnes-

Einstellungs-
und umwelt-
bedingte
Barrieren

Gleichberechtigte Teilhabe
an der Gesellschaft

> 6 Monate

Untypisch fürs
Lebensalter

- **Schwerbehinderung** liegt ab GdB von 50 vor (Teil 3 SGB IX)

Wer gehört dazu?

- **16%** der Studierenden in Deutschland sind von einer gesundheitlichen Beeinträchtigung im Studium eingeschränkt
- in Berlin sind es statistisch ca. 5.000 Studierende an der FU
- der Anteil der psychischen Erkrankungen steigt in den letzten Jahren von 53% (2018) auf 65% (2021)

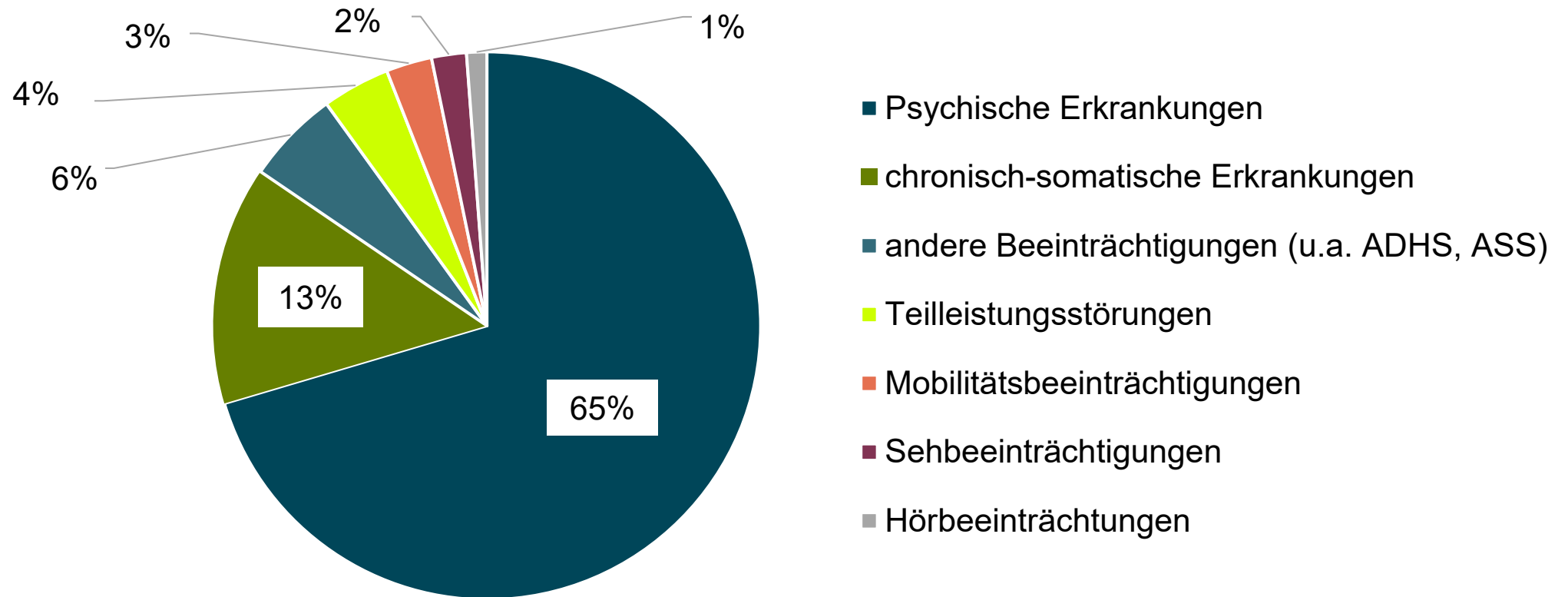

22. DSW-Sozialerhebung (2021)

Berühmte Persönlichkeiten



Nora
Tschirner



Elon
Musk



Greta
Thunberg



Halle
Berry

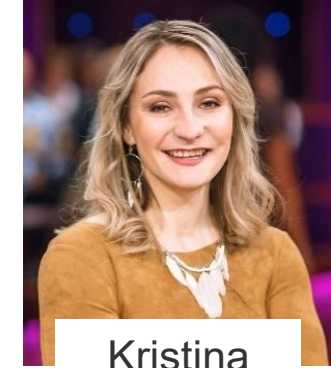

Kristina
Vogel



Kurt
Krömer



Frida
Kahlo



Andrea
Bocelli

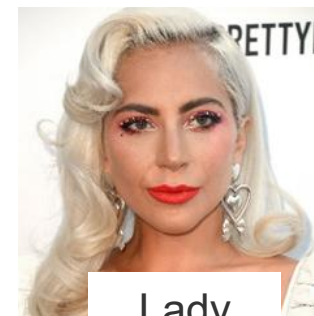

Lady
Gaga



Michael J
Fox

Das Eisbergmodell

- Unterscheidung von sichtbaren und nicht-sichtbaren Erkrankungen
- Nach best 3 – Studie sind ca. 56% der Beeinträchtigungen nicht sichtbar
- bei 25% der Studierenden treten Beeinträchtigungen erst während des Studiums auf
- nur 29% haben mind. einmal versucht einen Nachteilsausgleich zu beantragen



Sichtbar:

- Sehbehinderung,
- Person im Rollstuhl, z.B. aufgrund einer Querschnittslähmung

Unsichtbar:

- gehörlos, Hörbehinderung
- Depressionen
- MS (abhängig vom Stand der Beeinträchtigung)
- Rheuma (abhängig vom Stand der Beeinträchtigung)

Besuch auf den Studieninformationstagen

- Planung für 2026- in der ersten Juni-Woche
- Allgemeine Studienberatung informiert über das Studium an der FU Berlin
- Fachbereiche präsentieren sich und ihre Studienfächer
- Schnuppervorlesungen, Laborführungen und Frage-Antwort-Runden sollen den ersten Eindruck vom Studienalltag vermitteln

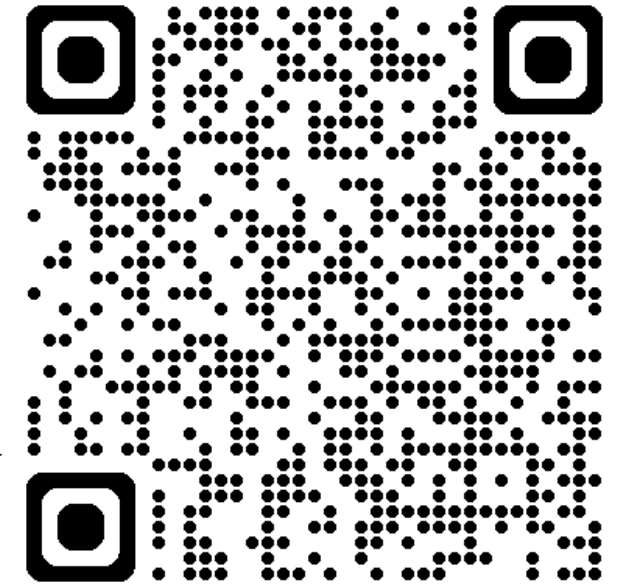

oder hier:

- **Weitere Infos auf:** <https://www.fu-berlin.de/studium/beratung/veranstaltungen/infutage/index.html>

Bewerbungsverfahren

Dialogorientiertes Serviceverfahren (DoSV)

www.hochschulstart.de

- **zulassungsbeschränkte Mono-Bachelor** (inkl. **Grundschulpädagogik**)
- **Rechtswissenschaft**

bundesweit für:

- **Pharmazie**
- **Veterinärmedizin**
- **Medizin**
- **Zahnheilkunde**

Hochschulinternes Verfahren

www.fu-berlin.de

- **Kombi-Bachelor** (auch **Lehramt an ISS/Gymnasien**)
- **Orientierungsstudium EinS@FU**
- **Deutsch-Französische Literatur- und Kulturstudien B.A**
- **zulassungsfreien Mono-Bachelor**

Bewerbung mit ausländischem Abschluss meistens über

www.uni-assist.de

DoSV - Dialogorientiertes Serviceverfahren

www.hochschulstart.de

1. Registrieren bei Hochschulstart → Erhalt von BID und BAN
2. Bewerben an der FU Berlin → <https://hochschulstart.ecampus.fu-berlin.de>
3. Priorisieren der Anträge → bis 7 Tage nach Bewerbungsschluss

→ 12 Anträge bundesweit möglich

→ Medizin, Pharmazie, Veterinärmedizin, Zahnheilkunde keine Begrenzung

Bewerbung zum Studium mit Sonderantrag bei zulassungsbeschränkten Studiengängen

Antrag auf sofortige Zulassung **3%** für Härtefälle auf Grund:

- besonderer gesundheitlicher Umstände
- besondere soziale und familiäre Umstände
- Unzumutbarer Ortswechsel (Wohnsitz im Einzugsgebiet der Hochschule)
- frühere Zulassung für gleichen Studiengang

Weitere Sonderanträge sind auch möglich! Schaue hier:

Formulare: www.fu-berlin.de/studium/bewerbung/formulare/Sonderantraege1

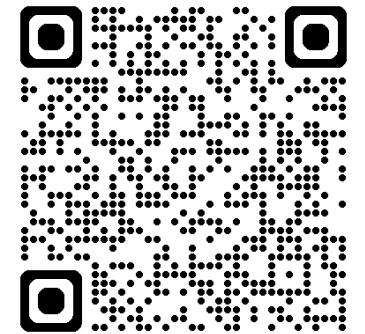

Härtefall – Antrag auf sofortige Zulassung bei besonderen gesundheitlichen Umständen

Gründe:

- Vorliegen einer Behinderung oder Krankheit mit Tendenz zur Verschlimmerung
- Beschränkung der Berufswahl oder Berufsausübung aufgrund einer Behinderung oder Krankheit / erfolgreiche berufliche Rehabilitation erwartbar und Hinderung an der Überbrückung der Wartezeit infolge der Erkrankung
- Notwendigkeit der Aufgabe des bisherigen Berufs oder Studiums aus gesundheitlichen Gründen und Hinderung an der sinnvollen Überbrückung der Wartezeit infolge der Erkrankung
- Zusatz 5.: unzumutbarer Ortswechsel

Härtefall – Antrag auf sofortige Zulassung bei besonderen gesundheitlichen Umständen

Voraussetzungen:

- ✓ Antragsformular und Gutachten bei Online-Bewerbung mit einreichen

(Frist: 15.07.26)

- ✓ Fachärztliches Gutachten (nicht älter als 1 Jahr) erforderlich, soll die Härtefallgründe für med. Laien verständlich erläutern, Original bzw. beglaubigte Kopie nicht mehr erforderlich, kann als Dokument hochgeladen werden

Bewerbungsfristen

Zulassungsbeschränkte Studiengänge: 01.06. – 15.07.

Ausnahmen:

- Medizin, Pharmazie, Veterinärmedizin und Zahnheilkunde für **Altabiturient*innen** bis zum **31.05.** zum Wintersemester

Allgemeine Studienberatung

Individuelle Beratungsgespräche vor Ort, telefonisch oder per Video

Info-Service Studium

Informationen rund ums Studium an der FU Berlin.

<https://www.fu-berlin.de/studium/beratung/ssc/bereiche/allgemeine-studienberatung.html>



Nach der Bewerbung folgt die Immatrikulation

- mit der Immatrikulation beginnt Ihr Studium an der FU Berlin
- **Bitte informieren Sie sich zur Immatrikulation hier:**
<https://www.fu-berlin.de/studium/bewerbung/immatrikulation/index.html>

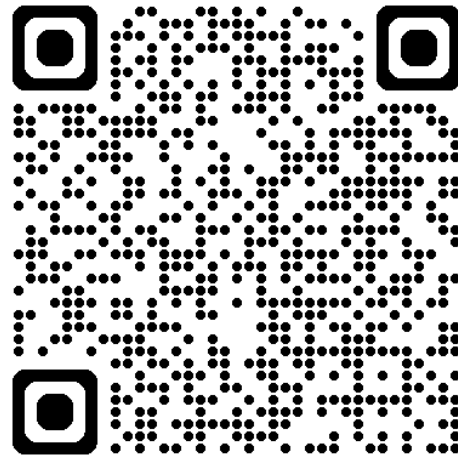

Start ins Studium

- Einführungsveranstaltungen besuchen!
- Zentrale Einführungsveranstaltung der Allg. Studienberatung

■ **Weiter Infos auf:**

<https://www.fu-berlin.de/studium/studieren/studieneinstieg/index.html>

oder hier:

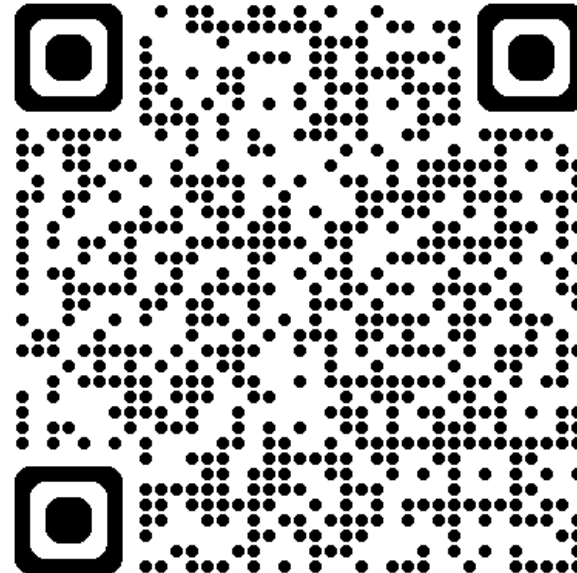

Was ist ein Nachteilsausgleich?

Grundlage §11 RSPO der FU



Ziele:

- Ausgleich der gesundheitlichen Beeinträchtigungen unter der Berücksichtigung des Grundsatzes der Chancengleichheit
- Keine „Übervorteilung“, sondern Gleichberechtigung bei der Erbringung von Studien- und Prüfungsleistungen
- äquivalente Leistungserbringung, d.h. gleichwertige Ersatzleistung ohne Veränderung der fachlichen Anforderungen
- Einzelfallprüfung zur Herstellung chancengleicher Bedingungen

Was ist ein Nachteilsausgleich?

Grundlage §11 RSPO der FU



Voraussetzungen:

- Vorliegen einer Behinderung nach §2 SGB IX / §3 BGG bzw. länger andauernden gesundheitlichen Beeinträchtigung
- Nachweis durch fachärztliches / psychotherapeutisches Attest bzw. Stellungnahme
- bei Bedarf Beratungsgespräch zur Empfehlung geeigneter Maßnahmen

Welche Arten von Nachteilsausgleichen gibt es?

Für die Organisation im Studium:

- bevorzugte Zulassung zu platzbeschränkten Lehrveranstaltungen
- Organisation von Lehrveranstaltungen, Anpassung von räumlichen Bedingungen, Praktikumsbedingungen
- Verlängerung von zeitlichen Vorgaben für den indiv. Studienverlauf: längere Studiendauer im BA und MA in Berlin für alle möglich, Beantragung von Urlaubssemester oder Teilzeit-Studium möglich
- Nutzung von individuellen technischen Hilfen oder Studienassistenz

Welche Arten von Nachteilsausgleichen gibt es?

Direkt für Prüfungen:

- Form der Prüfung: angepasstes Setting, z.B. Raum, Sitzplatz
- Zeitliche Anpassungen: anpassen der zeitlichen Lage von Prüfungen, verlängern von Bearbeitungszeiten bei Klausuren, Haus- oder Abschlussarbeiten, Übungsaufgaben, Projekten; zeitliche Unterbrechungen durch eine oder mehrere Pausen

Ablauf für den Antrag zum Nachteilsausgleich

Beratung mit ausführlicher Anamnese
der gesundheitlichen Situation und der
aktuellen Studienbedingungen

Datenschutzerklärung

Überprüfung der fachärztlichen oder
psychotherapeutischen Unterlagen

Erstellung Empfehlungsschreiben mit
nachteilsausgleichende Regelungen

Formloser Antrag beim Studien- oder
Prüfungsbüro mit fachärztlichem Attest
und Empfehlungsschreiben

FU-Campus barrierefrei

- Barrierefreie Zugänge zu fast allen Gebäuden und Erreichbarkeit mit öffentlichen Verkehrsmitteln
- Ruheraum / Behinderten-WC
- Assistenz bei der Bibliothekennutzung
- Barrierefreies Chemie-Labor
- Inklusive Arbeitsräume

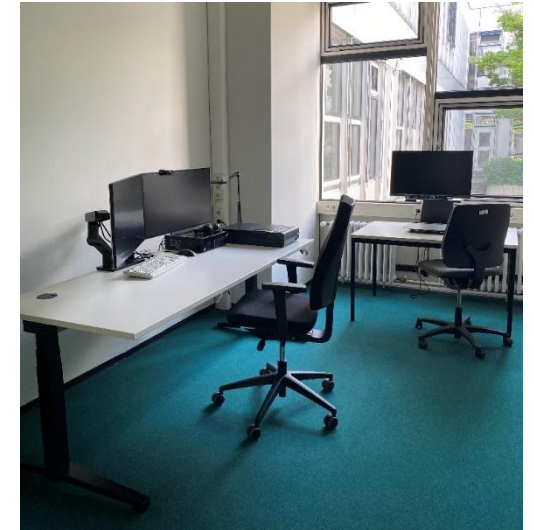

© Beratungsstelle für Studierende mit Behinderungen und chronischen Erkrankungen



FU-Campus barrierefrei

Unterstützung im Studienalltag:

- **Mentoring-Programm**
- Weitere **Beratungsangebote** an der FU:
Psychologische Studienberatung,
support.points, AStA,
Studierendenwerk Berlin
- Mitarbeit bei der Planung und Durchführung
von baulichen Maßnahmen bzw. Anschaffung
von technischen Hilfsmitteln



Videos zum barrierefreien Studium

Drei Videos zu unterschiedlichen Themen



Video Wegweiser barrierefrei studieren

Hier werden die verschiedenen Beratungsangebote und Einrichtungen zur Unterstützung eines barrierefreien Studiums an der FU Berlin vorgestellt.

Link zu den Videos:

<https://www.fu-berlin.de/sites/studium-barrierefrei/beratung/Videos-zum-barrierefreien-Studium/index.html>

oder hier:

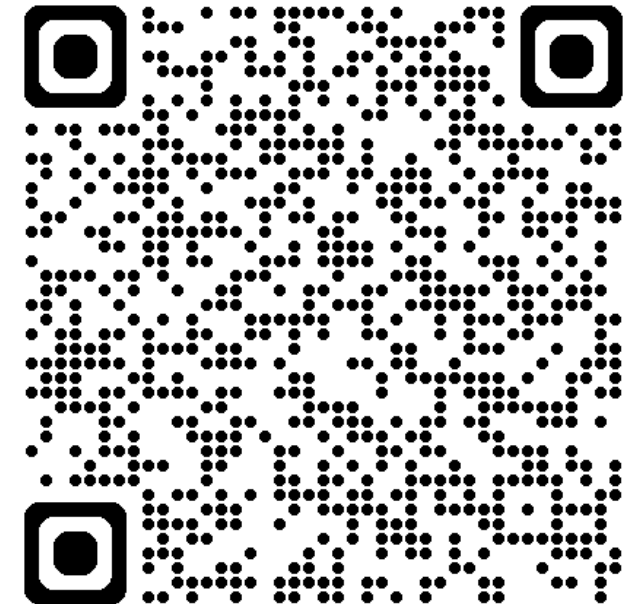

Video Studium mit Nachteilsausgleich

Hier werden die verschiedenen Möglichkeiten für Nachteilsausgleiche im Studium beschrieben und der Weg der Beantragung an der FU Berlin erklärt.

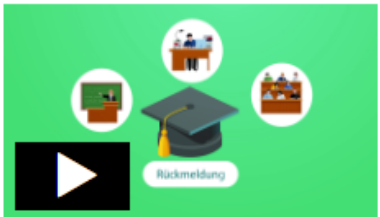

Video Rückmeldung barrierearm

Hier wird der Rückmeldeprozess erläutert und die verschiedenen Möglichkeiten zur Studiengestaltung für Studierende mit Beeinträchtigungen an der FU Berlin beschrieben.

Ihr Kontakt zur Beratungsstelle



Ittisstr. 1
14195 Berlin



U3 Dahlem-Dorf
Bus M11, X83

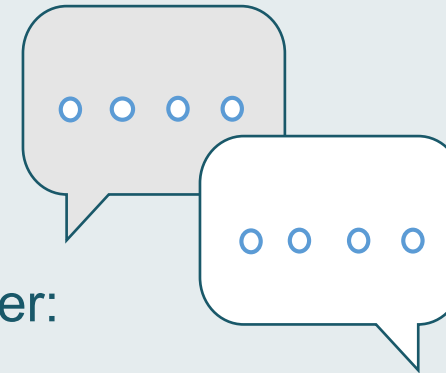

Kontaktieren Sie uns gerne unter:

Anja Ahrens, Tel. 838-54832

E-Mail: beratung-barrierefrei@zuv.fu-berlin.de

Web: www.fu-berlin.de/sites/studium-barrierefrei

Mailingliste: beratung-barrierefrei@lists.fu-berlin.de

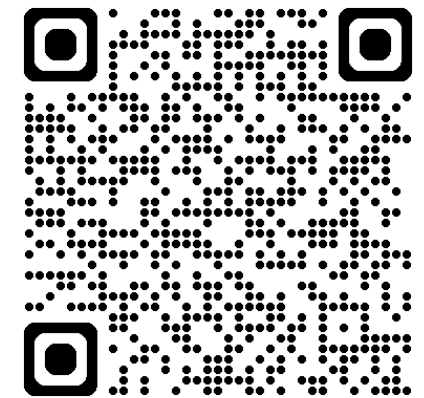

© Bernd Wannenmacher