5-12 (2)

Saure Dehydratisierung von t-Amylalkohol
250 MHz-Spektrum in CDCl3

Hinweis: Auch die kleinen Banden sind auszuwerten

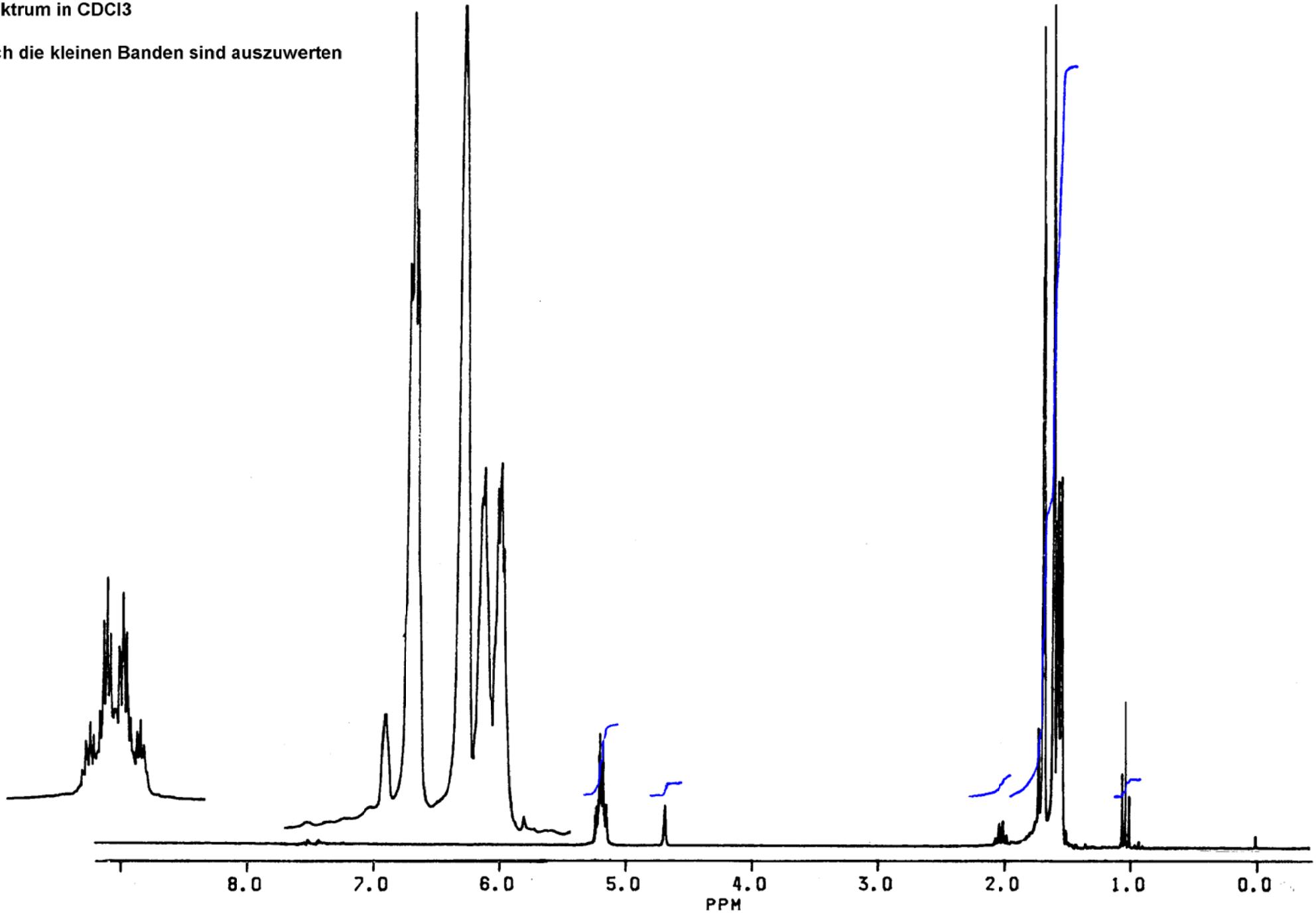

Zottz/am